

MATRÍCULA WETALK



IMPORTANTE:

- Debes estar al día en tus compromisos de pago.
- Tendrás 1 día útil para realizar para realizar el pago en los bancos autorizados, de no realizarlo, la reserva de matricula se anulará .

REGISTRO DE MATRÍCULA:

1 Ingresa a IDIOMAS UPC idiomas.upc.edu.pe con tu usuario y contraseña UPC.

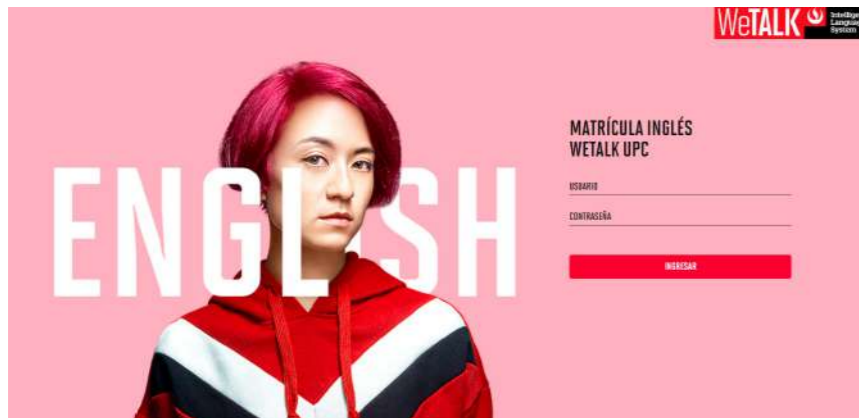

2 Haz clic en la opción **Matricúlate**.

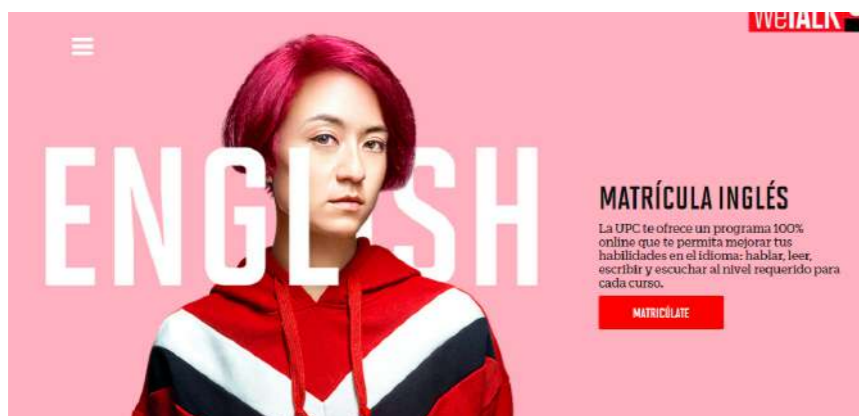

3 En el portal de matrícula, verifica que el nivel de Inglés sea el que te corresponde llevar y selecciona la modalidad que desees: regular o intensivo.

MATRÍCULA INGLÉS UPC

Tu nivel de Inglés es: **INGLES 4**

Te proponemos un horario para que no tengas cruces. Elige un horario.

Ciclo REGULAR:
Duración 4 meses, cada clase es de 1 hora(s).
Da Clic Aquí

Ciclo INTENSIVO:
Aplica para Inglés 4.
Duración 2 meses, cada clase es de 2 hora(s).
Da Clic Aquí

Recuerda que la modalidad "Intensivo" solo está disponible para el nivel 4.

4 Una vez que selecciones la modalidad, se abrirá la lista de horarios disponibles. Ten en cuenta el color del aula seleccionada y verifica que no tengas cruces con tus clases.

MATRÍCULA INGLÉS ONLINE

Te proponemos un horario para que no tengas cruces. Elige un horario.

Ciclo REGULAR:
Duración 4 meses, cada clase es de 1 hora
Inicio 01/03/2018 - Fin 27/07/2018

Has elegido la Sección **FT12**

1. MIÉRCOLES (10:00 a.m. - 11:00 a.m.)
2. JUEVES (07:00 a.m. - 09:00 a.m.)
3. VIERNES (10:00 a.m. - 11:00 a.m.)

DOCENTE:

	Lu	Ma	Mi	Ju	Vi	Sa	Do
7:00	FOR	FOR	FOR	FOR	FOR	FOR	
8:00	FOR	FOR	FOR	FOR	FOR	FOR	
9:00	FOR	FOR	FOR	FOR	FOR		
10:00			FMU	FMU	FMU		
11:00							
12:00							
13:00							

RESERVAR MATRÍCULA

- Horario de carrera.
- Secciones disponibles que no se cruzan con tu horario de carrera.
- Secciones disponibles que se cruzan con tu horario de carrera.
- Sección seleccionada y disponible que no se cruza con tu horario de carrera.

En la parte inferior aparecerá el horario elegido, si estás de acuerdo da clic en Reservar Matrícula.

5 En la siguiente pantalla, corrobora que los datos sean los correctos y da clic en Continuar.



6 Aparecerá la siguiente pantalla confirmando tu reserva de matrícula. Si deseas conocer dónde puedes realizar tu pago, da clic en Pagar.



7 Podrás realizar el pago por cualquiera de los medios que aparecen en la página.



IMPORTANTE: Recuerda que la reserva de matricula solo estará disponible durante 24 horas, tendrás este periodo de tiempo para pagar.